



airev

# Relatório de Contas

2021

## MISSÃO



Caminhar ao lado de quem nasceu com uma deficiência, apresenta um atraso de desenvolvimento ou vive numa situação de doença mental, e respetivas famílias.

Caminhamos juntos

## Relatório de Contas 2021

O presente Relatório de Contas será apresentado em Assembleia -Geral Ordinária aos associados da AIREV no dia 30 de março de 2023 nas instalações da instituição na Rua Amália Rodrigues, 150 em Vizela.

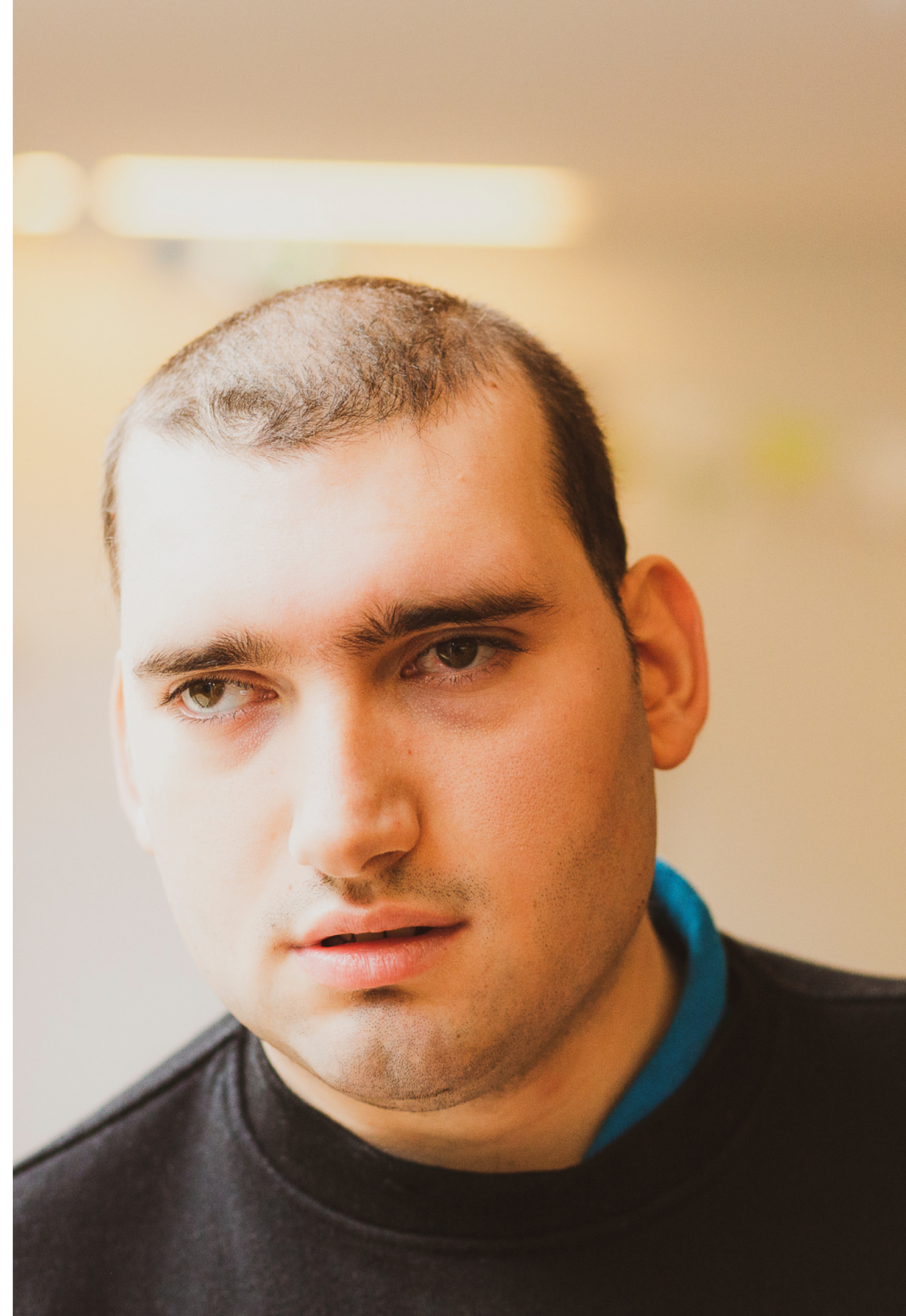

## Demonstração dos Resultados por Natureza

### Período findo em 31 de dezembro de 2021



AIREV

TSR - Contabilidade ESNL

Demonstração dos Resultados por Naturezas

  
UNIDADE MONETÁRIA (1)

Período findo em 31 de Dezembro de 2021

RENDIMENTOS E GASTOS	NOTAS	PERÍODOS		
		2021	2020	Variância
Vendas e serviços prestados		222.571,23	201.878,25	10,25%
Subsídios, doações e legados à exploração		945.910,68	891.184,08	6,14%
Variação nos inventários da produção		0,00	0,00	0,00%
Trabalhos para a própria entidade		0,00	0,00	0,00%
Custo das mercadorias vendidas e das matérias consumidas		-38.881,06	-34.880,63	-11,47%
Fornecimentos e serviços externos		-312.003,64	-260.946,49	-19,57%
Gastos com o pessoal		-696.462,57	-640.268,10	-8,78%
Ajustamentos de inventários (perdas/reversões)		0,00	0,00	0,00%
Imparidade de dívidas a receber (perdas/reversões)		0,00	0,00	0,00%
Provisões (aumentos/reduções)		0,00	0,00	0,00%
Provisões específicas (aumentos/reduções)		0,00	0,00	0,00%
Outras imparidades (perdas/reversões)		0,00	0,00	0,00%
Aumentos/reduções de justo valor		0,00	0,00	0,00%
Outros rendimentos e ganhos		159.950,14	145.693,79	9,79%
Outros gastos e perdas		-2.229,54	-478,68	-365,77%
Resultado antes de depreciações, gastos de financiamento e impostos		278.855,24	302.182,22	-7,72%
Gastos/reversões de depreciação e de amortização		-50.611,33	-56.818,81	10,93%
Resultado operacional (antes de gastos de financiamento e impostos)		228.243,91	245.363,41	-6,98%
Juros e rendimentos similares obtidos		0,00	0,00	0,00%
Juros e gastos similares suportados		0,00	-524,67	100,00%
Resultados antes de impostos		228.243,91	244.838,74	-6,78%
Imposto sobre o rendimento do período		0,00	0,00	0,00%
Resultado líquido do período		228.243,91	244.838,74	-6,78%

(1) - Euro

## Balanço

### Balanço em 31 de dezembro de 2021



#### Balanço em 31 de Dezembro de 2021

RUBRICAS	NOTAS	DATAS		
		31 Dez 2021	31 Dez 2020	Variância
<b>ATIVO</b>				
<b>Ativo</b>				
<b>Ativo não corrente</b>				
Ativos fixos tangíveis		2.189.034,83	2.234.664,66	-2,04%
Bens do património histórico e cultural		0,00	0,00	0,00%
Propriedades de investimento		0,00	0,00	0,00%
Ativos intangíveis		0,00	0,00	0,00%
Investimentos financeiros		10.796,70	9.805,41	10,11%
Fundadores/Beneméritos/Patrocinadores/Doadores/Associados/Membros		0,00	0,00	0,00%
		<b>2.199.831,53</b>	<b>2.244.470,07</b>	-1,99%
<b>Ativo corrente</b>				
Inventários		0,00	0,00	0,00%
Clientes		33.396,00	30.191,21	10,61%
Adiantamentos a fornecedores		0,00	0,00	0,00%
Estado e outros entes públicos		3.049,92	2.510,33	21,49%
Fundadores/Beneméritos/Patrocinadores/Doadores/Associados/Membros		0,00	0,00	0,00%
Outras contas a receber		11.255,61	31.086,29	-63,79%
Diferimentos		7.947,85	7.929,47	0,23%
Outros ativos financeiros		0,00	0,00	0,00%
Caixa e depósitos bancários		1.437.827,28	1.155.340,93	24,45%
		<b>1.493.476,66</b>	<b>1.227.058,23</b>	21,71%
<b>Total do Ativo</b>		<b>3.693.308,19</b>	<b>3.471.528,30</b>	6,39%
<b>FUNDOS PATRIMONIAIS E PASSIVO</b>				
<b>Fundos Patrimoniais</b>				
Fundos		24.852,92	24.852,92	0,00%
Excedentes técnicos		0,00	0,00	0,00%
Reservas		0,00	234.922,20	-100,00%
Resultados transitados		1.806.458,60	1.561.619,86	15,68%
Excedentes de revalorização		0,00	0,00	0,00%
Outras variações nos fundos patrimoniais		1.483.582,30	1.277.701,86	16,11%
Resultado líquido do período		228.243,91	244.838,74	-6,78%
<b>Total dos fundos patrimoniais</b>		<b>3.543.137,73</b>	<b>3.343.935,58</b>	5,96%
<b>Passivo</b>				
<b>Passivo não corrente</b>				
Provisões		0,00	0,00	0,00%
Provisões específicas		0,00	0,00	0,00%
Financiamentos obtidos		0,00	0,00	0,00%
Outras contas a pagar		0,00	0,00	0,00%
		<b>0,00</b>	<b>0,00</b>	0,00%

Balanço  
Balanço em 31 de dezembro de 2021



AIREV

TSR - Contabilidade ESNL

Balanço

RUBRICAS	NOTAS	DATAS		Variância
		31 Dez 2021	31 Dez 2020	
<b>Passivo corrente</b>				
Fornecedores		17.842,89	22.941,12	-22,22%
Adiantamentos de clientes		0,00	0,00	0,00%
Estado e outros entes públicos		31.934,48	14.828,00	115,37%
Fundadores/Beneméritos/Patrocinadores/Doadores/Associados/Membros		0,00	0,00	0,00%
Financiamentos obtidos		100,00	0,00	0,00%
Diferimentos		0,00	0,00	0,00%
Outras contas a pagar		100.293,09	89.823,60	11,66%
Outros passivos financeiros		0,00	0,00	0,00%
		<b>150.170,46</b>	<b>127.592,72</b>	17,70%
<b>Total do Passivo</b>		<b>150.170,46</b>	<b>127.592,72</b>	17,70%
<b>Total dos Fundos Patrimoniais e do Passivo</b>		<b>3.693.308,19</b>	<b>3.471.528,30</b>	6,39%

(1) - Euro



# AIREV | Relatório de Contas 2021



## E-mail

[geral@airev.pt](mailto:geral@airev.pt)

## website

[www.airev.pt](http://www.airev.pt)

## Telefone

253 565 948